

PROPOSTA DI ACQUISTO IMMOBILI

AL COMUNE DI CAREMA

Piazza Chiesa, 2

10010 CAREMA

Il\la sottoscritto\ta _____
nato\ta a _____ il _____, e residente a _____,
C.A.P. _____ in Via _____ CF
_____,
in qualità di Legale Rappresentante dell'impresa _____ codice
fiscale _____ partita Iva _____,
con sede legale in _____ Via _____,
telefono _____ fax _____;

IN CASO DI PIÙ SOGGETTI CHE ACQUISTANO CONGIUNTAMENTE:

Il\la sottoscritto\ta _____ nato\ta a _____
_____ il _____, e residente a _____, C.A.P. _____ in
Via _____ CF
_____,
telefono _____ fax _____, per la quota del
_____ % dell'importo totale;

Il\la sottoscritto\ta _____ nato\ta a _____
_____ il _____, e residente a _____, C.A.P. _____ in
Via _____ CF
_____,
telefono _____ fax _____, per la quota del
_____ % dell'importo totale;

(se necessario compilare altri fogli)

IN CASO DI PROCURA:

Il\la sottoscritto\ta _____ nato\ta a _____
_____ il _____, e residente a _____, C.A.P. _____ in
Via _____ CF
_____,
telefono _____
fax _____;

In rappresentanza di _____
(eventualmente) giusta procura generale/speciale n. _____ del _____ rogito
Notaio _____ Rep.n. _____ autorizzato a rappresentare legalmente

Il\la Sig./Sig.ra _____
nato\ta a _____ il _____,
e residente a _____, C.A.P. _____
in Via _____ CF _____,
telefono _____ fax _____;
o l'Impresa _____ codice fiscale _____
partita Iva _____, con sede legale in _____
Via _____ telefono _____ fax _____;

Allegato A

per conto del soggetto che rappresenta;

CF _____

telefono _____

fax _____;

In rappresentanza di _____
(eventualmente) giusta procura generale/speciale n. _____ del _____ rogito
Notaio _____ Rep.n. _____ autorizzato a rappresentare legalmente

Il/la Sig./Sig.ra _____

nato/a _____ il _____,

e residente a _____, C.A.P. _____

in Via _____ CF _____,

telefono _____ fax _____; o

l'Impresa _____ codice fiscale _____

partita Iva _____, con sede legale in _____

Via _____ telefono _____ fax _____;

per conto del soggetto che rappresenta;

PROPONE L'ACQUISTO



BENE 10

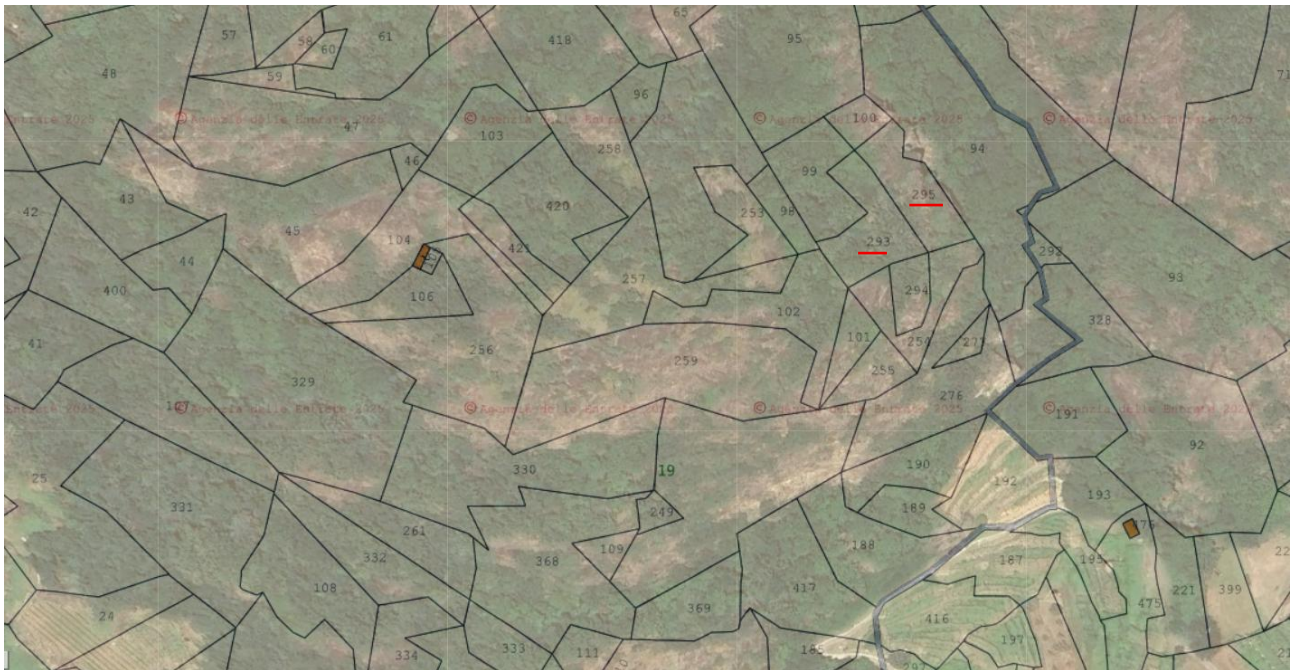

Foglio	Numero	Superficie mq	Localizzazione	Valore complessivo
19	293	920	Località Luglianesco	€ 1.800,00
19	295	850		

Terreni agricoli, identificati nelle tavole di P.R.G.I. in area agricola AB - Area generica o boscata.
I terreni sono attualmente incolti e sono raggiungibili mediante viabilità pedonale.

CONSAPEVOLE DELLA RESPONSABILITA' PENALE PREVISTA DALL'ART. 76 DEL DPR 445/2000 NEL CASO DI FALSITA' IN ATTI O DI AUTODICHIARAZIONI MENDACI, AI SENSI DEGLI ARTT. 46 E 47 DEL D.P.R. N. 445/2000 E S.M.I.,

Allegato A

DICHIARA

1. di aver preso piena ed integrale conoscenza del “bando di gara per l’alienazione di immobile comunale sito nel Comune di Carema” e di accettarne completamente ed incondizionatamente tutte le condizioni, oneri, obblighi e prescrizioni;
2. di non aver commesso grave negligenza o inadempienze nei confronti del Comune di Carema;
3. di non trovarsi in alcuna delle condizioni che comportano l’incapacità a contrarre con la Pubblica Amministrazione;
4. di essersi recato sul posto e di aver verificato lo stato in cui si trova l’immobile oggetto dell’offerta;
5. di accettare che, in caso di mancata aggiudicazione il Comune di Carema potrà restituire la cauzione senza alcuna ulteriore pretesa da parte del sottoscritto inerente la mancata vendita.
6. di impegnarsi formalmente già sin d’ora, a pena della revoca dell’aggiudicazione e dell’incameramento della cauzione provvisoria prestata, a procedere al versamento anticipato a favore dell’Amministrazione comunale di una somma non superiore all’85% dell’importo definitivo di aggiudicazione entro il termine tassativo di giorni 5 (CINQUE) decorrenti dalla notifica formale, espressa per iscritto, di tale volontà da parte dell’Amministrazione (nel caso che la stessa Amministrazione comunale intendesse avvalersi della succitata facoltà);

Si rammenta che nel caso di proposte congiunte presentate da più soggetti, tutti i proponenti-offerenti devono sottoscrivere la presente proposta di acquisto (Allegato A) e l’offerta per l’acquisto immobili (Allegato B).

Il sottoscritto dichiara di essere informato che, ai sensi e per gli effetti di cui al D.Lgs n. 196/2003, i dati personali raccolti saranno trattati, anche con strumenti informatici, esclusivamente nell'ambito del procedimento per il quale la presente dichiarazione viene resa e per gli eventuali procedimenti amministrativi e giurisdizionali conseguenti; ne autorizza la comunicazione esclusivamente ai funzionari e agli incaricati della stazione appaltante e agli eventuali controinteressati ai predetti procedimenti che ne faranno richiesta motivata ai sensi della normativa vigente ed in particolare della L. 241/90 e s.m.i..

Luogo e Data _____

Firma (*leggibile e per esteso*)

N.B.: PENA LA NON AMMISSIONE ALLA GARA

Ai sensi dell’art. 38, comma 3 del D.P.R. n. 445/2000, per la validità della presente istanza deve essere allegata copia fotostatica del documento di identità del sottoscrittore. Pertanto non è necessaria la autenticazione della sottoscrizione. Nel caso in cui la firma sociale sia stabilita in maniera congiunta, la sottoscrizione del presente modello deve essere effettuata, a pena di esclusione, da tutti i legali rappresentanti dell’impresa. In tal caso le copie dei documenti di identità, allegate in luogo della autentica delle sottoscrizioni, dovranno essere presentati per tutti i firmatari, pena esclusione dalla gara. Resta ferma la facoltà, ai sensi dell’art.71 del D.P.R. n. 445/2000, di verificare la veridicità e l’autenticità delle attestazioni prodotte.